Le journal de Roxton Falls

Avril 2019
Vol. 20 – Numéro 04

L'écho des chutes

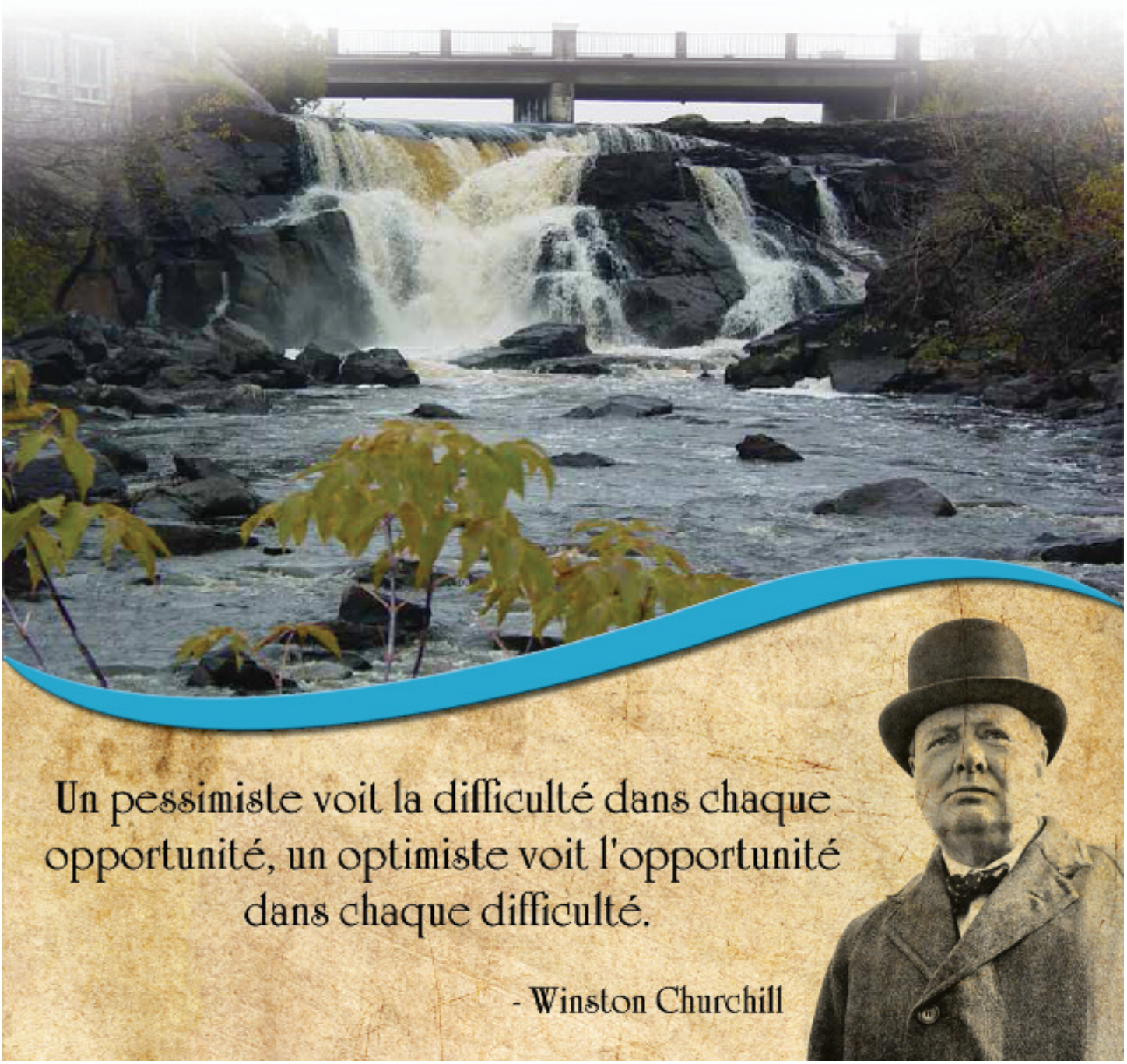

RADIO-CANADA
SUR DEMANDE!
Accédez dès maintenant aux chaînes de Radio-Canada
à partir de notre menu Sur Demande. C'est INCROYABLE!
ICI TÉLÉ
ICI explora*
ICI artv
*Vous devez être abonné à la chaîne pour y avoir accès en VSD
Cooptel
Explorer l'inattendu
1 888 532-COOP (2667)
cooptel.ca

INTER... PAS SI NET !

"La gamme de l'anus que j'ai trouvé pour ma salle de bain." ...C'est le message étonnant (!) que j'ai reçu la semaine dernière d'une amie alors qu'elle racontait son histoire à son téléphone-intelligent, qui lui, le transcrivait sur "messenger". Elle a dit "regarde le lustre que j'ai trouvé pour ma salle de bain", mais disons que la transcription de l'auto-correcteur n'est pas tout à fait exacte. En plus, elle m'avait écrit "voir la photo qui l'accompagne" !!! C'est le cas de le dire, j'étais sur le cul... et un peu déçu aussi de la photo. Mais bon, vive la technologie moderne !

Les développements et avancées informatiques et technologiques des cinquante dernières années ont, certes, créés de grands avantages mais aussi, malheureusement, quelques désavantages. L'exemple précédent en est un. C'est drôle et sans conséquences graves, heureusement. Mais si elle avait publié sa "gamme de l'anus" sur facebook, sans doute aurait-elle attiré l'attention de quelques "curieux".

Je suis d'une génération "avec fil", ou presque tout se faisait manuellement, avec les cinq doigts de la main, et parfois même les dix doigts, pas en se servant ment du pouce ou d'un seul doigt pour passer la commande. Je ne dis pas que c'était mieux dans le temps, juste que c'était différent. Presque tout fonctionne "à piton" aujourd'hui. Je ne doute pas que si j'étais un "millénium", j'utiliserais moi aussi les gadgets de mon temps et que je me dirais "maudit qu'ils se donnaient du trouble pour rien au siècle dernier". Mais heureusement pour moi, je suis rendu à une période de ma Vie où toutes ces obligations, cette course contre la montre, ce "une demie-seconde plus rapide que l'ancien" n'exercent plus de pression sur moi. Dommage que les bienfaits de la lenteur, que les bénéfices d'une longue fermentation, que les plaisirs d'une excitante progression ne soient plus autant appréciés de nos jours. On veut tout maintenant, right now ! Mais que voulez-vous, on ne peut s'ennuyer de quelque chose qu'on a pas connu. Les gens de 2050 se demanderont comment on a fait pour fonctionner en 2019 sans le "groupitône", inventé vers 2045 et que tout le monde possède à la maison... et jumelé à la salle de bain. Non, ça n'aura pas rapport avec la gamme de vous savez qui.

Un des désavantages que certains scientifiques craignent est la perte du développement de notre cerveau qui n'aura (presque) plus rien à faire. Lorsqu'on est rendu à utiliser une machine pour additionner 24 + 12, on est loin des calculs mentaux dont on pouvait être fiers jadis. Ou pour dicter un texte à une machine au lieu de l'écrire soi-même... sans faute. Ou utiliser le GPS pour connaître le chemin vers... vers... toutes destinations, sacrament ! C'est sûr qu'en ne se fiant pas à ses repaires, à son sens de l'orientation, au garagiste ou au dépanneur du coin (après avoir tourné en rond 2 heures), cette partie du cerveau (lobe pariétal ? vérifiez sur internet, je ne suis pas sûr) qui a pris des milliers d'années à se développer, va régresser. Après avoir "évolués" pendant des années, on dirait qu'on a atteint le maximum de nos facultés cérébrales et qu'on retourne, lentement mais sûrement, vers les Hommes des cavernes. Plus besoin de recherches, de jugement ni de réflexions, je n'ai qu'à me fier à une machine qui me donnera, sans effort, la réponse toute faite. Même pas besoin de vérifier la validité de cette réponse, une machine ça se trompe pas !

Reste que recevoir par internet une photo d'une "gamme d'anus" tout illuminée au DEL, c'est toujours un peu déstabilisant. Va falloir que je m'habitue : on n'arrête pas le progrès... même si parfois/souvent je pense qu'on devrait fortement modérer et, s'il le faut, retourner à la base.

On s'essuie le lustre et on recommence.

Jul Desparts

Un arbre fort et solide comme lui ne pouvait pas plier...

Daniel

C'était un homme généreux. Quand il aimait, il donnait sans compter.

Sa générosité était si grande qu'elle allait quelquefois à ses propres dépens.

Il le savait et il ne voulait pas faire autrement car il donnait avec cœur à ceux et celles qu'il aimait et il aimait beaucoup.

C'était aussi un homme fier et entêté, on ne lui faisait pas changer d'idée.

Même les mauvaises idées finissaient parfois par se concrétiser.

Tout comme ses plus belles ambitions.

Il était tellement travaillant, il commençait tôt chaque jour vers 4h, 7 jours sur 7, et il n'a jamais arrêté et cela jusqu'à la fin.

Il n'acceptait pas un travail fait à moitié et il donnait l'exemple.

Il était fier de lui et il n'en s'en cachait pas!

Il nous disait encore et encore que personne ne pouvait le suivre à l'ouvrage et que, de toute façon, il nous mettait tous dans sa poche d'en arrière.

Bon vivant : une fois le travail accompli, il aimait profiter de la vie.

- Prendre une bière (ou plusieurs) avec famille et amis
- Écouter de la musique et danser
- Jouer aux cartes
- Faire des gageures de hockey
- Être en bonne compagnie, jaser de tout jusqu'à très tard et surtout rire et profiter pleinement de tous ces bons moments avec les gens qu'il aimait

Parfois il était aussi intense dans le plaisir, qu'il était dans le travail.

Mais toujours, il était fidèle au poste le lendemain.

C'était quelqu'un d'intense et d'authentique, il ne laissait personne indifférent.

Quand il avait quelque chose à dire, il le disait directement et sans détour.

Il était solide pour avoir affronté, enduré et surmonté des épreuves extrêmement difficiles au cours de sa vie.

Jamais il n'a baissé les bras.

Il est resté fort et a toujours continuer.

Il était tellement dévoué envers sa famille, surtout envers son fils Patrick, cet éternel enfant.

Très longtemps dans sa vie le bien-être de Pat à passer avant le sien.

Farceur : Il aimait faire réagir ceux qu'il appréciait.

Agaceux, joueur de tours, il ne détestait pas se rendre jusqu'à la limite de l'autre parfois.

De notre côté nous lui rendions bien

(suite en page 4 ⟶)

Il avait le don de marquer les esprits avec ses expressions toutes personnelles comme :

- «*Ôtes-toi Ja*» ou «*J'ai d'autres chats à fouetter* »

Ou en nous surnommant : «*mon p'tit poulet*», «*Georges*», «*Georgette*» ou «*Joséphine*».

Ou encore en nous racontant une fois de plus,
une de ses anecdotes que nous connaissions par cœur,
mais qu'il contait avec toujours autant de passion et d'intensité,
qu'elles étaient toujours plaisantes à réentendre, fois après fois.

Mot pour Danielle

Il est parti trop vite, mais il est parti heureux.

De mon point de vue, les dernières années, furent celle où je vu Dan le plus heureux et cela, c'est grâce à son amoureuse Danielle.

Elle a tellement embelli la vie de mon père et nos vies à tous au passage.

Il a été tellement chanceux de t'avoir ma très chère Danielle et nous aussi.

Tu occupes maintenant et pour toujours une place dans nos cœurs et dans le cœur de tes petits-enfants Léanne, Jordan et bientôt, le petit garçon de Marie-Line et Éric.

À titre plus personnel

J'ai toujours voulu attirer l'attention ou impressionner mon père. (Comme tout fils, je suppose.)

Quand j'étais enfant, je me plaisais d'être à son service pour une multitude de petites tâches :

- Aller lui chercher un «bobépine» pour qu'il se décrotte les oreilles
- Couler son bain chaud, parfois trop chaud
- Sauter sur mon bicycle pour aller chercher des Jos Louis à l'épicerie

Par la suite ce fut l'art de tondre le gazon ou de classer les bouteilles vides à l'épicerie en revenant de l'école.

Puis, je suis devenu employé. Le plus grand cadeau qu'il m'a fait en tant que nouveau travailleur fut de me témoigner une entière et totale confiance.

Sa passion, c'était son commerce; son épicerie.

Je me compte chanceux d'avoir partagé et vécu cette passion avec lui. D'avoir été à ces côtés à chaque semaine et d'être devenu son partenaire.

C'était mon inspiration, mon ami, mon père.

«Papa, j'ai travaillé si fort pour que tu sois fier de moi
et je sais très bien, que de ton côté,
tu travaillais encore plus fort, pour que moi
je sois fier de toi…
et je l'ai toujours été!»

Conclusion

Pour finir, je sais que tu étais attendu là-haut…
Ton premier amour Claudette
Ton fils ainé Martin
Tes parents Simon et Jeanne
Ton beau-frère Yvon
Ta sœur Céline et ton frère Gustave
Tes beaux-parents Gisèle et Paul
Et plusieurs, plusieurs amis.

Je sais que tu seras bien entouré
et pendant que tu es là, loin de nous,
nous ferons comme tu l'aurais souhaité :
nous profiterons de la vie, nous rirons et
nous vivrons le plus heureux possible, en attendant de se revoir
et de la prendre, cette fameuse bière
comme nous l'avons toujours fait.

À bientôt Dan
ou comme tu nous l'as toujours dit : « *See you later* »

De ton fils Stéphane

Mot de Marie-Line

Papa, je l'ai toujours dit et pensé, tu es et seras éternellement mon plus grand et beau modèle à suivre.

Tant d'amour tu as donné à tes enfants, pour lesquels tu as dévoué ta vie toute entière. Pour toi, il n'était pas si facile de nous dévoiler tes sentiments, mais dans tes gestes, les étoiles qui brillaient dans tes yeux et les paroles rapportées par des proches auxquels tu te confiais, nous avons toujours su à quel point tu bouillais d'amour pour nous.

Pour moi, tu as toujours représenté le plus bel exemple de force et de persévérance. La vie, qui nous envoie des épreuves auxquelles il est difficile voire même impossible de trouver le moindre sens, n'a jamais réussi à éteindre la flamme qui t'animait. Tu as à chaque fois, franchi le sommet des montagnes que la vie a placées sur ton chemin. Je te promets d'en faire autant, malgré mon cœur déchiré. Je ferai tout pour marcher dans tes traces et continuer à te rendre fière de moi.

Il y a quelques mois, j'ai eu la chance de t'annoncer l'heureuse nouvelle que je deviendrais maman et qu'en mars tu tiendrais ton petit-fils dans tes bras. Tu en parlais souvent depuis et tu avais tellement hâte de le rencontrer. J'aurais tout donné pour pouvoir acheter du temps… Maintenant, mon enfant a deux anges gardiens qui veilleront sur lui toute sa vie, papy Daniel et mamy Claudette. Sachez qu'il grandira en entendant parler de vous, des personnes uniques et exceptionnelles que vous étiez.

Je t'adore mon petit papa d'amour! Merci pour tout!

De ta fille Marie-Line

INFORMATION AUX CITOYENS DU CANTON DE ROXTON

DECHETS DANS LES FOSSES

Tout au cours de l'année et surtout au printemps, la municipalité doit ramasser des tonnes de déchets qui sont déposés en bordure des chemins ou dans les fossés (canettes, bouteilles, pneus, meubles, etc). Nous devons donc engager des frais pour se départir de ces déchets. Par les années passées, la municipalité a dû débourser environ 2 000$ par année en main d'œuvre et location de conteneur. Nous notons une amélioration de la propreté des fossés et nous tenons à féliciter les gens pour leurs efforts.

À ceux qui ne se préoccupent pas de leur environnement : S'il-vous-plaît pensez à votre entourage et à la pollution! C'est toute la population qui paie la facture pour vos déchets alors que plusieurs services sont offerts par la municipalité : collecte des ordures ménagères, récupération, trois (3) collectes par année pour les gros rebuts et à une collecte des résidus domestiques dangereux (14 septembre à Acton Vale).

De plus, tous les citoyens du Canton de Roxton **ont accès gratuitement à un écocentre à Acton Vale**. La réouverture est prévue le 13 avril 2019. Le site est accessible les samedis et dimanches de 8h30 à 16h30.

Il n'y a donc pas de raisons pour qu'une telle situation se produise!

COLLECTE DE GROS REBUTS

La collecte des gros rebuts aura lieu le mardi 7 mai 2019 et débutera tôt le matin. Nous vous invitons donc à déposer en bordure du chemin, (au même endroit où vous déposez votre bac) vos gros rebuts, soit les rebuts qui ne peuvent entrer dans votre bac 360 litres comme par exemple : fauteuil, poêle, bureau, etc. Tous les produits dangereux (solvant, huile, peinture, etc.) ainsi que les matériaux de construction ne seront pas acceptés.

Pour ceux qui ne pourront participer à cette collecte, deux autres auront lieu le 2 juillet et le 24 septembre 2019.

ABRI D'AUTO TEMPORAIRE

Nous tenons à vous informer que les abris d'auto installés **dans la cour avant (entre la résidence et la rue)** de votre résidence sont autorisés du **15 octobre au 15 avril** de l'année suivante. Après cette date, la municipalité émettra un constat d'infraction à tous ceux qui les auront conservés. Cependant, les abris d'auto situés sur le côté de la résidence ou dans la cour arrière de celle-ci, peuvent être installés à l'année.

PERMIS DE CONSTRUCTION

Si vous prévoyez faire des rénovations ou de nouvelles constructions n'oubliez pas de vous procurer un permis.

COUPAGE DE BRANCHES

Comme à chaque année, la municipalité procédera à l'automne au débroussaillage (fauchage des abords) des chemins et des rangs. Compte tenu que chaque propriété possède des particularités et que ce travail est effectué par un entrepreneur indépendant, ce dernier tient compte comme critère de coupe, de l'emprise du chemin appartenant à la municipalité.

Ainsi, nous vous avisons d'émonder ou de couper tous arbres, arbustes, haies, plantations qui vous appartiennent et qui sont situés dans l'emprise de la voie publique.

PERMIS DE BRULAGE ET PERMIS DE VENTE DE GARAGE

Nous vous rappelons que vous devez obtenir un permis auprès de la Municipalité avant d'allumer un feu ou de faire une vente de garage. Les permis sont au coût de 10 $ chacun. Le permis de brûlage est valide pour une période maximale de deux jours et renouvelable une fois dans l'année. Quiconque contrevient aux dispositions de ces règlements commet une infraction et est passible, en plus des frais, d'une amende minimale de 100.00 $ et maximale de 300.00 $. »

PROPRETE DES ROUTES DURANT LES TRAVAUX DANS LES CHAMPS

Nous désirons sensibiliser les producteurs agricoles à porter attention de nettoyer les roues des tracteurs avant leur sortie des champs. Ceci évitera une accumulation de terre et de boue sur les chemins. Ce n'est pas seulement une question de propreté mais une question de sécurité pour les usagers de la route. L'installation de pierre à la sortie des champs pourrait aider à éliminer la terre accumulée sur les pneus. Si malgré les précautions, il y a des accumulations de terre sur la chaussée suite à vos travaux il est de votre responsabilité de nettoyer.

PROTECTION DES FOSSES LORS DES TRAVAUX DANS LES CHAMPS

Nous demandons la collaboration de tous les producteurs agricoles afin de garder une bande de protection des fossés de chemins et des cours d'eau lors de vos travaux dans les champs. Le fait de labourer trop près des fossés et des cours d'eau provoque de l'érosion et une accumulation prématurée de terre et de sédiments. La collaboration de tous serait appréciée.

TRAVAUX DE PAVAGE EN 2019

Des travaux de rechargement et de pavage seront effectués au cours de l'été 2019 sur les chemins suivants :

- Rang Ste-Geneviève sur 2070 mètres : ces travaux seront financés à 75% par le Programme de réhabilitation du réseau routier local, la municipalité paiera la différence à même le fonds général ;
- 9ème Rang sur 3 660 mètres : Les travaux de rechargement et de pavage seront effectués d'ici la mi-juillet. Une subvention au montant de 500 000 $ nous sera versée dans le cadre du Programme de réhabilitation du réseau routier local, volet accélération des investissements et sera appliqué sur le coût des travaux. La part du coût des travaux qui sera assumé par la municipalité sera financé par un emprunt qui sera remboursé par le fonds général.

VENTES DE GARAGE SANS PERMIS

Le conseil de la Municipalité du Canton de Roxton autorise ses citoyens à organiser leur vente de garage **sans aucun permis** pour les dates suivantes : **les 1er et 2 juin 2019 ainsi que le 31 août et le 1er septembre 2019.** Veuillez prendre note qu'**en cas de pluie durant ces fins de semaine**, ces journées seront remises à la fin de semaine suivante, soit **les 8 et 9 juin 2019 et les 7 et 8 septembre 2019.**

À l'occasion de ces journées et vu l'achalandage sur les routes, il serait important que les personnes qui décident de faire une vente de garage respectent les conditions suivantes telles que stipulées au règlement G-100 :

- le détenteur peut installer sur sa propriété une affiche d'au plus 0,5 mètre carré ainsi que deux affiches directionnelles sur des propriétés avoisinantes, avec l'autorisation des propriétaires concernés, d'au plus 0,5 mètre carré;
- Il ne doit y avoir aucun empiétement sur la voie publique;
- Il est défendu de nuire à la visibilité des automobiles et des piétons.

Après l'activité, il serait grandement apprécié que vous enleviez vos affiches en bordure du chemin. En tout autre temps, l'obtention d'un permis de vente de garage est obligatoire; le coût d'un permis est de 10$. Pour de plus amples informations, veuillez vous adresser au bureau municipal.

LA MUNICIPALITÉ DU VILLAGE DE ROXTON FALLS, VOUS INFORME...

PAIEMENT DES TAXES MUNICIPALES : INFORMATIONS INTÉRESSANTE À RETENIR

Versements périodiques

Avez-vous déjà pensé vous ouvrir un compte épargne afin d'y effectuer des virements périodiques pour accumuler la totalité de vos taxes municipales? Voici un bon moyen d'épargner tout au long de l'année. Parlez-en à votre institution financière.

Versements hebdomadaires ou mensuels

Vous êtes un peu serré et avez de la difficulté à payer vos taxes selon les dates des 4 versements prévus au courant de l'année? Vous pourriez faire des versements hebdomadaires ou mensuels, cela diminuera graduellement le montant dû et vous aidera à diminuer le montant d'intérêt à payer. Notez que les intérêts se calculent quotidiennement et sont au taux de 12%.

Arrérage

Si vous avez dépassé la date limite d'un paiement, communiquez avec nous par téléphone au 450-548-5790 ou par courriel à roxton@roxtonfalls.ca, afin de savoir le montant exact à payer, incluant les intérêts. Vous pouvez faire un paiement en tout temps.

Créancier hypothécaire

Si vos taxes sont payées par votre créancier hypothécaire, il est de votre responsabilité de lui transmettre votre compte de taxes, avec les dates d'échéance et de vous assurer que les paiements seront effectués dans les temps requis.

TRAVAUX DE RÉNOVATION – NOUVELLE CONSTRUCTION - ENSEIGNES

Il est toujours obligatoire d'obtenir un permis lorsque vous désirez entreprendre des travaux sur votre propriété (rénovation, nouvelle construction, affichage et enseigne, etc.) Il est important de prendre toutes les informations nécessaires quelques semaines **avant le début des travaux**. Vous devez vous assurer qu'ils seront faits en conformité avec les règlements d'urbanisme en vigueur, car la municipalité peut faire cesser des travaux ou même les faire démolir. Aussi, si vous souhaitez acquérir un terrain vacant dans le but de faire une nouvelle construction, il serait prudent de vérifier si vos projets sont conformes aux dispositions des différents règlements d'urbanisme et ce, AVANT d'en faire l'acquisition. Pour toute demande de permis, vous devez compléter le formulaire qui est disponible sur le site internet de la municipalité à www.roxtonfalls.ca, sous l'onglet *Citoyens-Demande de permis*, ou au bureau municipal. Sur demande, nous pouvons également vous le faire parvenir par courriel.

ENTRETIEN DES TERRAINS ET PROPRIÉTÉS

Nous sollicitons toujours votre précieuse collaboration afin que nous puissions afficher une image d'un village bien entretenu. Il est toujours déplorable de constater le piteux état de certaines propriétés. C'est à nous de voir quelle image nous voulons projeter de notre village!

VENTE DE GARAGE SANS PERMIS

Si vous êtes amateur de vente de garage, mettez les dates suivantes à votre agenda, puisque les citoyens du Village de Roxton Falls pourront tenir une vente de garage sur leur propriété, sans obtenir de permis :

Samedi 1 et Dimanche 2 juin 2019
Samedi 31 août et
Dimanche 1er septembre 2019

Les résidents auront la chance de faire une vente de garage sans permis et ce GRATUITEMENT! Venez donc «fouiner» en grand nombre!!! En cas de pluie, l'activité est reportée à la semaine suivante.

ABRI D'AUTO TEMPORAIRE

Nous vous rappelons que les abris temporaires sont autorisés jusqu'au 15 avril inclusivement. Après cette date, la toile et l'armature doivent être retirées et entreposées.

Certaines modalités du règlement de zonage permettent de conserver à l'année un seul abri temporaire, aux conditions suivantes :

- il existe un bâtiment principal sur le terrain;
- l'abri est situé en cour arrière et à une distance minimale de 30 mètres de la ligne avant;
- l'abri appartient et est utilisé par le propriétaire du terrain sur lequel il est implanté;
- les éléments de charpente de l'abri sont en métal tubulaire et ont une capacité portante suffisante pour résister aux intempéries;
- l'abri est implanté à au moins 30 mètres de toute résidence voisine.

Pour des détails supplémentaires, vous pouvez vous adresser à l'inspecteur en bâtiment.

STATIONNEMENT DANS LES RUES

Du 3**1 mars au 15 novembre 2019** inclusivement, vous pouvez vous stationner dans les rues, sauf où il y a présence de panneaux l'interdisant spécifiquement.

RAPPEL - INFORMATIONS IMPORTANTES CONCERNANT LES PISCINES

Veuillez prendre bonne note qu'il est nécessaire d'obtenir un permis pour l'installation de toute piscine, qu'elle soit creusée ou hors terre, INCLUANT LES PISCINES GONFLABLES. Il est important de spécifier que toute piscine hors terre, incluant les piscines gonflables, dont la paroi a une hauteur de moins de 1,15 mètre (3 pieds 9 pouces), doit être entourée d'une clôture sécuritaire d'une hauteur d'au moins 1,2 mètre (4 pieds). Cette norme de sécurité s'applique également aux piscines creusées. Veuillez donc communiquer avec l'inspecteur en bâtiment pour connaître toutes les autres normes applicables et obtenir le permis, si vous prévoyez procéder à l'installation d'une piscine. Ces normes ont été adoptées puisque les élus ont à cœur la sécurité de la population. Chaque année, plusieurs noyades se produisent à cause d'un manque de sécurité à proximité des piscines. Nous vous invitons à la prudence!

Les Loisirs de Roxton Falls inc.

240, rue St-Nicolas
Roxton Falls (Québec) J0H 1E0
(450) 548-5832
loisirsroxton@live.fr
www.loisirsroxtonfalls.ca
FACEBOOK - Les Loisirs de Roxton Falls -

Camp de jour estival *Les Jeux d'été* – Édition 2019
Offre d'emploi

Les Loisirs de Roxton Falls Inc. sont présentement à la recherche d'employés pour s'occuper du camp de jour estival 2019.

Postes à combler :	**Moniteurs – Monitrices**
Conditions :	**Le candidat doit retourner aux études en septembre 2019** **Leadership, créativité, patience, capacité à travailler en équipe** **30h à 40h / semaine - salaire minimum**

Nous invitons toutes les personnes intéressées à faire parvenir leur curriculum vitae à l'adresse suivante, et ce, **avant le 1er mai 2019 :**

Jeux d'été – Été 2019
Loisirs de Roxton Falls Inc.
240, rue St-Nicolas
Roxton Falls (Québec) J0H 1E0
OU par courriel loisirsroxton@live.fr

Le camp de jour se déroule sur une période de 8 semaines (25 juin au 16 août 2019).

Lieu : École St-Jean-Baptiste de Roxton Falls

Les heures d'ouverture du camp de jour sont les suivantes :
Du lundi au vendredi, de 8h30 à 15h
Plus le service de garde :

- *Le matin de 7h à 8h30;*
- *Le midi de 11h30 à 12h30;*
- *Le soir de 15h à 17h30.*

Le camp de jour accueille des enfants âgés entre 4 et 12 ans.

Pour toutes informations supplémentaires et les détails concernant les emplois offerts, veuillez contacter notre directrice générale Marie-Eve Massé au (450) 548-5832 ou par courriel au loisirsroxton@live.fr

Seuls les candidats retenus seront contactés pour une entrevue.

Activité organisée par :

Les Loisirs de Roxton Falls inc.
240, rue St-Nicolas
Roxton Falls (Québec) J0H 1E0
(450) 548-5832
loisirsroxton@live.fr
www.loisirsroxtonfalls.ca
FACEBOOK :
les Loisirs de Roxton Falls

Rallye-cocos
Fête de Pâques

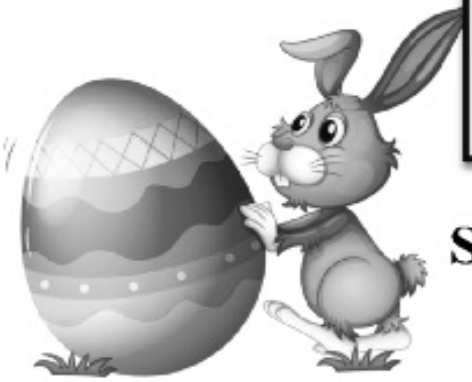

Samedi 20 avril 2019 - 13h à 16h[1]

Activité extérieure
Cour de l'École Saint-Jean-Baptiste

Mini-ferme
Petits poussins
Offerts par
les Écuries mon Destin de Roxton Falls

N'oubliez pas d'amener vos paniers pour y déposer vos cocos! Les consignes et le déroulement du rallye-cocos seront expliqués à chaque famille, à l'entrée.

Activités et accès au site GRATUIT
Pour tous les résidents de Roxton Falls et de Béthanie

5 $ / enfant pour les résidents d'autres municipalités (payable à l'entrée)

ATELIER LIBRE
Décoration de Pâques

Entre 13h et 16h

Parents et enfants, venez-vous amuser et décorer votre propre coco de Pâques

Dessins, bricolage, collants

Également sur place :

- **Jeu gonflable**
- **Concours-chocolat**
- **Sculptures de ballons**

14h à 16h

JIMMY STRATOSPHERE

[1] **Activité remise au lundi 22 avril 2019 de 13h à 16h en cas de mauvaise température. Suivez-nous sur FACEBOOK pour savoir si l'activité a lieu.**

Les Loisirs de Roxton Falls inc.

240, rue St-Nicolas
Roxton Falls (Québec) J0H 1E0
(450) 548-5832
loisirsroxton@live.fr
www.loisirsroxtonfalls.ca
FACEBOOK Les Loisirs de Roxton Falls

Inscription pour la balle molle – Été 2019

Ligue adulte

Les Loisirs de Roxton Falls Inc. procèdent présentement à l'inscription des joueurs de balle molle pour la saison estivale 2019 :

Ligue adulte

Coût de l'inscription : 75,00 $ par joueur
Début des joutes : Début mai 2019 si la température le permet et si le terrain est adéquat

À moins d'un avis contraire, les équipes se rencontreront le jeudi soir dès 19h30.

Inscriptions

Pour inscrire votre équipe, veuillez communiquer au (450) 548-5832, par courriel au loisirsroxton@live.fr ou au www.loisirsroxtonfalls.ca Veuillez y mentionner les informations suivantes :

- *Le nom du capitaine responsable de l'équipe*
- *Le nombre de joueurs dans l'équipe – minimum 11 joueurs*

Il est à noter que le paiement relatif à l'inscription (75$/joueur) sera perçu à la 1ère joute de la saison par le responsable des Loisirs de Roxton Falls. Les équipes, dont les joueurs n'auront pas payé entièrement leur inscription, ne pourront pas être inscrites pour la saison.

Une rencontre préalable avec les capitaines d'équipe sera faite avant le début des joutes pour discuter des règlements et horaire de la saison.

SOCCER – ÉTÉ 2019

Catégories U4 à U21 et Senior

Vous avez manqué la période d'inscription du 3 avril dernier ?

Veuillez contacter la directrice Marie-Eve au (450) 548-5832 ou loisirsroxton@live.fr pour prendre rendez-vous.

Le cahier d'inscription et les détails se trouvent sur notre site internet : www.loisirsroxtonfalls.ca

Ce bilan a été présenté à l'assemblée générale annuelle des Loisirs de Roxton Falls, le 27 mars dernier.

COMPTE RENDU 2018

Voici les réalisations, réussites et nouveautés qui ont été implantées en 2018 :

- 1ère édition de la Féérie des neiges – février 2018;
- Reprise des activités pour aînés – laissées par le *Club de l'amitié de Roxton Falls* :
  - *Bingo*
  - *Danse*
  - *Séances d'informations sur la santé*
  - *Jeux de cartes et de société*
- Grâce à une subvention reçue par la *Fondation pour l'alphabétisation*, il y a eu création d'ateliers de cuisine avec Éric Dépault, chef à la Tablée des chefs. Ces ateliers ont été offerts gratuitement aux familles de Roxton Falls;
- Grâce à une subvention reçue par le *Ministère de la Famille*, il y a eu embauche d'une stagiaire en éducation spécialisée et d'une monitrice additionnelle pour le camp de jour estival;
- Grâce à une subvention reçue par le *Fonds d'initiative culturelle de la MRC d'Acton (FIC)*, une murale a été créée par l'artiste-peintre Jacinthe Labrecque en collaboration avec les enfants du camp de jour estival – laquelle a pour titre MA VIE EN LOISIRS. Cette murale borde 3 faces du chalet des Loisirs de Roxton Falls;
- Grâce au soutien financier des municipalités du Canton de Roxton et du Village de Roxton Falls par le *Fonds de soutien aux projets structurants*, il y a remplacement complet et ajout de clôture au terrain de baseball;
- En 2018, nous avons reconduit les événements suivants, appréciés de tous : *la fête de Noël, le marché et la parade, la patinoire, le souper steak et homard, la chasse aux cocos, les festivités de la St-Jean Baptiste, nos équipes de soccer, nos équipes de baseball, nos camps de jour estival et hivernal, le tirage du 10 000 $ et la fête d'Halloween pour les enfants.*

Également, nous sommes toujours à l'écoute des demandes des citoyens et continuons à offrir une grande variété de cours, pour petits et grands, aux sessions de printemps, automne et hiver. Nous sommes très fiers de pouvoir offrir aux citoyens de Roxton Falls une qualité de cours comparable à celle offerte dans les grandes villes et ce, à prix très compétitifs.

PROJECTIONS 2019

Voici les projets et les nouveautés prévus en 2019 – certains ont d'ailleurs déjà eu lieu en début d'année 2019 :

- 1ère édition d'une soirée Bières et saucisses, en partenariat avec la Cave à bière de Roxton Falls;
- Grâce à une subvention à recevoir du Fonds d'initiative culturelle de la MRC d'Acton (FIC), il y aura création d'ateliers de graffitis pour les enfants âgés de 12 ans et plus de Roxton Falls. Ces graffitis seront peints sur les murs intérieurs du chalet des Loisirs de Roxton Falls;
- Sortie organisée de ski et glissade sur tube au Mont Bellevue;
- Grâce au soutien financier des municipalités du Canton de Roxton et du Village de Roxton Falls par le Fonds de soutien aux projets structurants, il y aura achat de nouveaux chandails de soccer pour les joueurs et les entraîneurs;
- Installation de nouvelles affiches commanditaires au terrain de baseball.

REMERCIEMENTS

Je souhaite remercier particulièrement les membres du conseil d'administration pour leur disponibilité, leur grandeur d'esprit, leur bon conseil et leurs excellentes idées. C'est un grand plaisir de vous rencontrer lors de nos réunions pour débattre et discuter des activités à Roxton Falls. Merci aussi de votre travail sur le terrain. Merci de m'appuyer dans tous les projets mis sur pied par les Loisirs de Roxton Falls.

Nous souhaitons remercier grandement les municipalités du Village de Roxton Falls et du Canton de Roxton pour leur soutien financier et leur collaboration dans nos activités et projets. Vous êtes toujours disponibles pour répondre à nos questions et pour nous conseiller dans nos démarches.

Merci aux bénévoles, aux employés, aux entreprises de Roxton Falls et aux commerces locaux qui nous permettent d'exister et de faire de nos événements et activités de grands succès.

Merci aux citoyens, jeunes et moins jeunes qui participent et s'amusent lors de nos activités. Sans vous, nous ne pourrions pas exister.

Merci également aux professeurs et instructeurs qui donnent de leur temps et de leur expertise à moindre coût pour permettre à nos citoyens de bénéficier de cours de qualité et ce, à proximité de leur résidence.

Tous, vous contribuez à l'essor et au rayonnement de notre communauté.

Merci à tous,

Marie-Eve Massé
Directrice générale

CAMP DE JOUR DE LA SEMAINE DE RELÂCHE – 4 AU 8 MARS 2019

Un énorme merci à tous les participants, vous avez eu la chance de bien vous amuser avec notre belle équipe de monitrices **Michelle Morel, Ève Gagné et Stéphanie Picard.**

Merci de votre patience, de votre dévouement et de votre créativité !

Voici quelques photos souvenirs !

À bientôt !

BINGO

Voici quelques photos des bingos thématiques organisés par les Loisirs de Roxton Falls.

Félicitations à tous les gagnants !

Merci à **Jeannine Bonin Bisaillon et Gérald Bisaillon** pour les pièces et artisanat faites à la main, que nous offrons aux participants.

Merci également aux entreprises d'ici qui nous fournissent de très beaux produits du terroir à offrir en cadeaux aux gagnants.

Nous devons malheureusement annuler le bingo de Pâques qui était prévu le 13 avril 2019.

Pour connaître les dates de nos prochains bingos, consultez notre site internet : www.loisirsroxtonfalls.ca ou la Pensée de Bagot (section communautaire).

GLISSADE SUR TUBE ET SKI AU MONT BELLEVUE

Merci à toutes les familles qui ont participé à la sortie au Mont Bellevue le 27 janvier dernier. Vous avez pu profiter d'une belle journée d'hiver ensoleillée !

Voici quelques photos !

COURS DE PATINS

Merci à tous les participants des cours de patins qui ont eu lieu en janvier et février 2019.

Ces cours ont été offerts gratuitement à la patinoire de Roxton Falls par Les Loisirs de Roxton Falls.

Merci à nos excellentes professeures Mary-Maud Legault et Rosianne Martineau, merci pour votre dévouement et votre fiabilité !

À l'année prochaine !

JOURNÉE FAMILIALE D'HIVER

Samedi le 2 février dernier avait lieu la journée familiale d'hiver à Roxton Falls. Voici les photos !

Bingo, jeu gonflable, glissade, film et plaisir étaient au rendez-vous !

Merci à tous les participants et les bénévoles présents.

À bientôt !

HEURE DU CONTE THÉMATIQUE

Merci à tous les participants et à nos animatrices **Annie Leblanc et Marie-Eve Massé** pour leur énergie, leur disponibilité et leur bonne humeur.

Voici quelques photos des dernières séances.

Pour connaître les prochaines dates des heures du conte organisées par les Loisirs de Roxton Falls, consultez notre site internet : www.loisirsroxtonfalls.ca ou notre page FACEBOOK.

BIÈRES ET SAUCISSES

Les Loisirs de Roxton Falls et La Cave à Bière de Roxton Falls ont présenté, samedi 16 mars dernier, leur 1ère édition de bières et saucisses au centre communautaire de Roxton Falls. Les organisateurs tiennent à remercier chaleureusement tous les participants (les 200 billets en circulation ont été tous vendus).

Un immense MERCI à notre animateur **Stéphane Rochette** qui nous a fait découvrir et connaître de nouvelles saveurs (nous avons aussi eu droit à du chant, de la danse et de bonnes blagues). Merci pour ton énergie Stéphane !

MERCI à toute l'équipe de serveurs et barmaid bénévoles qui ont fait un travail colossal lors de la soirée. Merci de votre efficacité, votre professionnalisme et de votre bonne humeur : **Steve Massé, Virginie Ménard, Mélanie Valois, Mélanie Deslandes, Chloé Tremblay, Judith Massé, Mylène Massé, Jean-François Massé, Sophie Dubreuil et Marie-Eve Massé.**

MERCI également à nos traiteurs et leur équipe : **Jean Deslandes et Violette Laporte**. Tout était délicieux.

Et pour finir, MERCI au chansonnier **Dominic Rodrigue et à Jacques Richard** (Ti-Bé) pour la bonne musique en fin de soirée.

Nous avons été très fiers de vous offrir cette belle soirée et nous espérons que vous avez eu du plaisir !

À très bientôt !

MERCI AUX GUERRIERS HORS-ROUTE

Lors du dernier Festi-Crash, derby de démolition d'auto juin 2018, les Guerriers Hors-Route sont heureux d'avoir offert un don à la bibliothèque municipale de Roxton Falls pour l'achat de nouveaux livres.

SUR LA PHOTO :
à gauche, Francine Langevin, responsable de la bibliothèque, au centre, Claudine Roy, organisatrice du Derby démolition et à droite, Ginette Dagenais, responsable de la bibliothèque.

LOISIRS : INVITATION

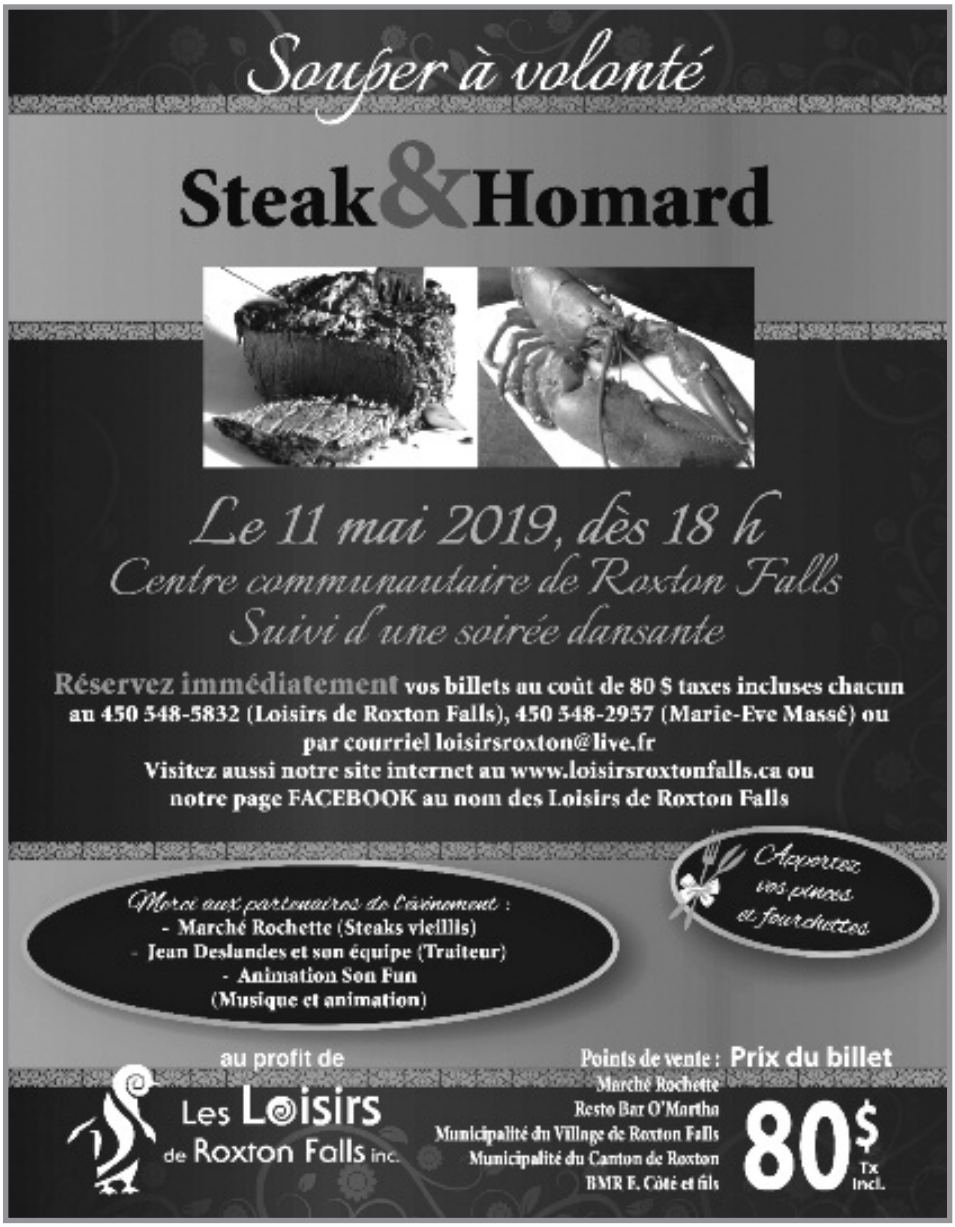

CERCLE DE FERMIÈRES

CERCLE DE FERMIÈRES DE ROXTON FALLS

BRUNCH ANNUEL

Le dimanche 14 avril prochain se tiendra le brunch annuel du Cercle de Fermières de Roxton Falls. Dès 9h30 et jusqu'à midi, nous vous accueillerons au Centre communautaire (125, rue de l'Église). Comme d'habitude, notre brunch sera constitué de plats maison accompagné de nos fameux desserts si appréciés de tous.

Vous pourrez admirer les travaux de nos artisanes (quelques œuvres seront d'ailleurs à vendre).

Le prix des billets est toujours le même :

- 10 $ pour les adultes
- 5 $ pour les enfants de 6 à 10 ans
- Gratuit pour les enfants de 5 ans et moins.

Nous vous attendons en grand nombre.

Les CFQ, des liens de partage tissés serrés.

INVITATION

SEMAINE DE L'ACTION BÉNÉVOLE

Du 7 au 13 avril a lieu la 45e édition de la Semaine de l'action bénévole.

Notre communauté offre une palette diversifiée d'opportunités d'implications qui peuvent combler les attentes de chacune et chacun. Oser bénévoler, c'est trouver un équilibre entre implication bénévole, vie professionnelle et personnelle.

Que vous ayez quelques heures par mois ou plusieurs jours par semaine, un organisme de votre milieu a besoin de vous.

Venez rencontrer quelques organismes mercredi 10 avril aux Galeries d'Acton pour connaître des exemples d'implications dans votre milieu. Prix de présence!

Organismes présents :

- **Association de parents d'enfants handicapées Richelieu-Val-Maska,**
- **Centre de bénévolat d'Acton Vale,**
- **Centre Ressource-femmes,**
- **Maison de la Famille Valoise,**
- **Parrainage civique des MRC d'Acton et des Maskoutains**

FÊTE DES BÉNÉVOLES

Le comité de la fête composé par mesdames Marcelle Leclerc, Madeleine Laroque, Marie-Ève Massé, Marielle Chicoine, Jeannine Bisaillon, Jeanne D'Arc Legault et Monique Cusson est heureux de vous inviter à une belle soirée qui se tiendra : samedi le 27 avril à 17:50 heures, à la salle communautaire de Roxton Falls.

Apéro, souper, hommage aux bénévoles, et soirée dansante pour 20.$. Billet en vente auprès de votre organisme ou auprès du comité organisateur. Venez profiter de cette soirée chaleureuse et accueillante offert à toute la population.

Voici la liste des bénévoles honorés.

Liste des bénévoles

- Brigade des incendies — *Stéphane Martin*
- Cercle des Fermières — *Jeannine Bisaillon*
- Chevaliers de Colomb — *Yves Picard*
- Comité de la fête de la St-Jean — *Francis Paradis*
- Conseil d'établissement de l'école — *Mélanie Guilmain*
- Corp. de dévelop. de la Rivière Noire — *Huguette Beaulac*
- La Petite Ferme de l'Auberge — *Christiane Barré*
- Les étudiants de l'école — *Étienne Beauregard*
- Loisirs de Roxton Falls — *Luc Bolduc*
- Manoir des Milles-Fleurs — *Jules Desparts*
- Comité de la fête des bénévoles — *Marcelle Leclerc*
- Fabrique St-Jean-Baptiste — *Gilles Hébert*
- Écho des chutes — *Jules Desparts*

LE COMITÉ DE LA FÊTE DES BÉNÉVOLES

Jeunes en santé est un organisme sans but lucratif qui mobilise des partenaires locaux afin que les jeunes de 0 à 17 ans adoptent un mode de vie sain et actif.

Qui a dit que le gruau était réservé uniquement au déjeuner. Ce mois-ci, l'équipe de Jeunes en santé vous propose une façon d'utiliser le gruau pour une collation sans cuisson qui ravira vos enfants lorsqu'ils ouvriront leur boîte à lunch!

GRU-YO-GO!

Rendement : 4 portions de 125 ml

Ingrédients

- 1 tasse (250 ml) de fraises fraîches ou surgelées, coupées en dés
- 1 tasse (250 ml) de yogourt nature
- ½ tasse (125 ml) de flocons d'avoine à cuisson rapide
- 3 c. à table (45 ml) de sirop d'érable
- 2 c. à table (30 ml) de jus d'orange 100% pur
- 12 céréales *Mini-Wheats*, émiettées

Préparation

1. Mélanger tous les ingrédients dans un grand bol, sauf les céréales *Mini-Wheats.*
2. Ajouter les céréales sur le dessus et déguster.

Également, Jeunes en santé vous propose une tartinade éclatée que les petits comme les grands adoreront. Le mélange du sucré et du salé fait de cette recette une collation exquise.

AVALANCHE DE FROMAGES ET DE POMMES SUR BISCOTTES

Rendement: 4 portions

Ingrédients

- 8 biscottes
- 1/3 de tasse de fromage à la crème et à température ambiante
- 1/3 de tasse de mayonnaise
- ¼ de tasse de yogourt nature 2% M.G.
- 1 ¼ de fromage cheddar râpé (orange)
- ½ tasse de pommes rouges, en petits cubes non pelées
- ¼ c. à thé (1 ml) de poudre d'ail
- ¼ c. à thé (1ml) de poudre d'oignon
- Sel et poivre au goût

Mode de préparation

1. Dans un grand bol, à l'aide du batteur électrique, battre le fromage à la crème et le yogourt.

2. Ajouter le fromage cheddar, les pommes rouges, la poudre d'ail ainsi que la poudre d'oignon. À l'aide d'une cuillère, bien mélanger le tout.
3. Assaisonner au goût avec le sel et le poivre.

Visitez le site internet www.jeunesensante.org pour découvrir de nouvelles recettes

CONFORT ET DIGNITÉ AU CŒUR D'UN BEAU PROJET

Grâce à l'initiative et l'apport financier de la Fondation Santé Daigneault-Gauthier, le centre d'hébergement de la MRC d'Acton pourra rénover entièrement sa chambre de soins palliatifs. En plus de se doter d'équipements mobiles permettant aussi aux personnes en fin de vie hébergés dans le CHLSD. Le projet global nécessite un investissement global de 50 000$ Les travaux seront lancés l'automne 2019.

À la conférence de presse le Dr Marc Gallant, président de la Fondation a mentionné que au cours des huit dernières années, la seule fondation en santé de la MRC d'Acton a soutenu le CHSLD et le CLSC pour un montant d'environ 400 000$ pour des équipements très utiles aux médecins et aux infirmières qui n'auraient pas été payés par le ministère de la santé. Le nouveau projet « Confort et dignité en fin de vie » parrainé par la Fondation, permettra de refaire à neuf de A à Z cette chambre en y incorporant du mobilier neuf.

L'acquisition d'unités mobiles permettra aussi aux résidents en fin de vie de demeurer dans leur chambre, avec leur proche. C'est un projet très mobilisateur pour notre communauté. « Fait par des gens d'ici pour des gens d'ici » mentionne monsieur Pierre Larivière, secrétaire-trésorier de la Fondation.

Cette année la Fondation grâce à la générosité de tous, compte recueillir 75 000$. Bien sûr les sommes recueillis par le défi cycliste font partie de ce montant.

Le président de d'honneur, le Dr Luc LaBrèque, retraité depuis peu, a accepté sans hésiter cette fonction. Ce projet m'a accroché dit celui qui, au cours de sa carrière a assisté plusieurs personnes en fin de vie dans la région. Les travaux dans la chambre de soins palliatifs sont incontournables, en raison de sa désuétude, a souligné le Dr LaBrèque.

Nous remercions grandement deux organismes de Roxton ont contribué la somme de 4 000$ pour cet important projet. Les dons sont acceptés à la Fondation de Santé Daigneault-Gauthier de la MRC d'Acton, 1266, rue Lemay, Acton Vale J0H 1A0

Pierre Larivière

RÉGIE INTERMUNICIPALE

COLLECTE DE FONDS

Le mois de la jonquille 2019

Les 4, 5, 6 avril prochain, les bénévoles de la société canadienne du cancer vous offre la possibilité de vous procurer de magnifiques jonquilles fraîches dans les 3 points de vente à Valcourt:

- **Banque Nationale**
- **Marché Ouimette fille & fils**
- **Pharmacie Uniprix Julie Binette**

Merci de votre soutien à une cause importante qui touche chacun d'entre nous à sa façon.

Les gestes sont plus grands que le cancer.

SAUVONS PLUS DE VIE!

Société canadienne du cancer — Canadian Cancer Society

SERVICE OFFERT

COMMENT SOUMETTRE VOS ARTICLES

Les organismes de la Municipalité et les responsables d'activités sont invités à transmettre leurs communiqués à l'adresse électronique ulotric@hotmail.com. Seulement les fichiers en format Word et Acrobat PDF sont acceptés ainsi que les photos en fichiers séparés (JPG ou BMP) Merci de votre collaboration.

POUR PLUS D'INFORMATIONS: 1 877 553-1955

COMITÉ DU JOURNAL

Madeleine Laroque ..... Administratrice
Jul Desparts ..... Collaborateur
Monique Cusson ..... Collaboratrice
Marcel Boissé ..... Collaborateur

PUBLICITÉ

Pour insérer de la publicité dans notre journal, veuillez communiquer avec :
Madeleine au 450 548-2619

PROCHAINES PARUTIONS

Le journal parait aux dates suivantes et fait relâche pendant la période des vacances d'été, ce qui veut dire cinq parutions par année donc :

Dates de tombée	Parutions
1er février	Mi-février
1er avril	Mi-avril
1er juin	Mi-juin
1er septembre	Mi-septembre
1er décembre	Mi-décembre

© Les Publications Municipales – 1 877 553-1955

Popote Roulante

C'est quoi?

De délicieux repas chauds livrés à domicile tous les jours de la semaine ou selon vos besoins

C'est pour qui?

- Tous les gens âgés de 65 ans et plus
- Les gens de 65 ans et moins en convalescence ou ayant un handicap physique ou intellectuel
- Les femmes enceintes ou venant d'accoucher

Pour tous les résidents de la MRC d'Acton

Acton Vale • Saint-Théodore • Saint-Nazaire • Upton
Roxton Falls • Sainte-Christine • Béthanie • Canton de Roxton

Pour informations et inscriptions :
Centre de Bénévolat d'Acton Vale
450 546-7332
Livraison Gratuite

CBAV

Aidez-nous, devenez bénévole auprès d'Alexandre

28 ans, toujours de bonne humeur, aime écouter des films, aller au restaurant, prendre des marches et regarder le hockey !

Parrainage civique a pour mission de mettre en relation de jumelage une personne bénévole et une personne vivant avec une déficience intellectuelle ou physique.

3 heures par mois qui contribuent à briser l'isolement

Tel 450 774-8758
parrainagecivique.org

PARRAINAGE CIVIQUE
DES MRC D'ACTON ET DES MASKOUTAINS

ENCAN CHAMPIGNY

À votre service pour tout genre d'encan

www.encan-champagny.qc.ca

51, Chemin Granby
Roxton Falls, Québec J0H 1E0

André Champigny, Encanteur
champigny1@cooptel.qc.ca

450-548-5549
450-777-6873

Côté et Fils Inc.

Les Équipements d'Érable CDL — STIHL

Centre de location

Husqvarna

BMR

QUINCAILLERIE - OUTILLAGE
COMPTOIR DE MOULÉE
CENTRE AUTORISÉ DEWALT Réparation de petits moteurs à gaz

286, rue Notre-Dame
Roxton Falls, QC J0H 1E0

Tél.: (450) 548-2242
Fax: (450) 548-2481

BÉLANGER PUITS ARTÉSIENS ROXTON FALLS

PUITS ET FORAGE GÉOTHERMIQUE
POMPES – VENTE – SERVICE – INSTALLATION

1 866 548-5516

Alain Boyer Excavation

Excavation — Déneigement
Terrassement — Nivelage de chemin
Sable, Terre tamisé, pierre

Tél.: 450.548.2202 • Fax : 450.548.2355
45 CHEMIN SHEFFORD, ROXTON FALLS (QC) J0H 1E0

Le souci de l'excellence

MENUISERIE ANDRE

Un travail soigné, une excellente qualité, et une grande sélection; voilà ce que l'on vous offre

⇒ Services d'installation et d'après-vente reconnu pour sa qualité depuis 1988

Fabricant de meubles, d'armoire de cuisine sur mesure, de comptoirs commerciaux et de vanités de salle de bains

44, rue du Marché, Roxton Falls Tel.:(450) 548-2713

Impôts de Particulier

Transmission électronique TED

35 années d'expérience

Service rapide, personnalisé et confidentiel

Communiquez avec

Maurice Côté & Marcelle Leclerc

Tel: 450-548-2163

TED

Les Pompes Bonneau & Fils

Vente - Service - Installation de toutes marques

AU COEUR de votre système d'eau

Pompco

Pompe à moteur variable

Agence de forage et traitement d'eau

Cell. : 450.830.5589

270, Chemin de la Source
Roxton Falls, (Québec) J0H 1E0

RBQ: 8256-3484-25

pompebonneau@gmail.com

SOINS de PIEDS

PODO plus

JOANNE RÉMILLARD podologue
Membre ANP, reçus disponibles

450-577-0738
sur rendez-vous

237 Bel-Air, Roxton Falls, QC, J0H 1E0

Plomberie T.D. INC.

Entrepreneur en PLOMBERIE et CHAUFFAGE, VENTE et RÉPARATION

Fondé en 1922

Jacques Denis (Prop.)

Spécialiste en planchers radiants

Inspection de tuyauterie par caméra

752-D, rue Cushing, **Acton Vale**

RBQ: 8120-0308-25

Tél.: 450.546.2676

info@plomberietd.ca
www.plomberietd.ca

Roseline Michaud

AVOCATE ET MÉDIATRICE FAMILIALE

270, rue Notre-Dame, Roxton Falls, QC J0H 1E0
Tél.: 450 548-7171 • Téléc.: 450 548-7172
roselinemichaudavocate@hotmail.com

Desjardins

Caisse d'Acton Vale–Rivière Noire

Siège social Acton Vale
Centre de services Roxton Falls
Centre de services Sainte-Christine
Centre de services Saint-Valérien
Centre de services Upton

450 546-2715

www.desjardins.com/caisse-actonvale-rivierenoire

A. Ferland Sports

259, Notre-Dame
Roxton Falls
Qc J0H 1E0
Fax.: 450 548-2784

ferlands@cooptel.qc.ca
450 548-5777

ecotone
PASSIONNÉS CHASSE & PÊCHE

Marché Rochette
Votre épicerie de Roxton Falls
• LES MARCHÉS •
Tradition
Viande de qualité incomparable
Petits plats préparés sur place
Service attentif et personnalisé
Stéphane Rochette, propriétaire
(450)-548-5785

Atelier de: LETTRAGE pekott
450 548-5860
307, Roski, ROXTON FALLS
www.lettragepekott.com

Garage Alain Cabana
Pneus - Batteries
Mécanique Générale
450 548-2085

Construction Michel Beauregard
1039, route 241
Roxton Falls
(Québec)
J0H 1E0
Téléphone:
(450) 548-2527
9050-0489 Québec Inc.
ENTREPRENEUR GÉNÉRAL SPÉCIALISÉ
— RÉSIDENTIEL
— COMMERCIAL
— INDUSTRIEL
Licence Régie du Bâtiment:
8107-1532-06

Dépanneur Les Frères Claude inc.
115, rue de l'Église
Roxton Falls
Québec J0H 1E0
depanultra@cooptel.qc.ca
Tél. : (450) 548-2848
Téléc. : (450) 548-2871

Les Travaux d'André enr
Entretien de pelouse et aménagement forestier
André Choinière
1224 Chemin Cranby
Roxton Falls (Qc) J0H 1E0
Tél.: 450 548-2660
Cell.: 450 525-4904
Téléc.: 450 548-5625
andrechoiniere@cooptel.qc.ca

O'M
O'Martha Resto-Bar
Resto: 450 548-2225
Bar: 450 548-5848
206 Notre-Dame, Roxton Falls
Prop.: Roxane Desjardins
& Simon Laplante

LUCIE BEAUREGARD
Directrice des Ventes Snr. Exé. Ind.
T 450.548.2402
C 450.578.1058
110 rue du Marché
Roxton Falls, Qc J0H 1E0
luciebeauregard_mk@hotmail.com
www.marykay.ca/lbeauregard
MARY KAY

Municipalité du Village de Roxton Falls
Tél.: 450 548-5790
Fax.: 450 548-5881
Courriel : roxton@roxtonfalls.ca
26 rue du Marché
Roxton Falls,(Québec) J0H 1E0
www.roxtonfalls.ca

Municipalité du Canton de Roxton
ROXTON CANTON
216, rang Ste-Geneviève
Roxton Falls (Québec)
J0H 1E0
Téléphone : (450) 548-2500
Télécopieur : (450) 548.2412
Courriel: canrox@cooptel.qc.ca
www.cantonderoxton.qc.ca